目標地図　　高森地区

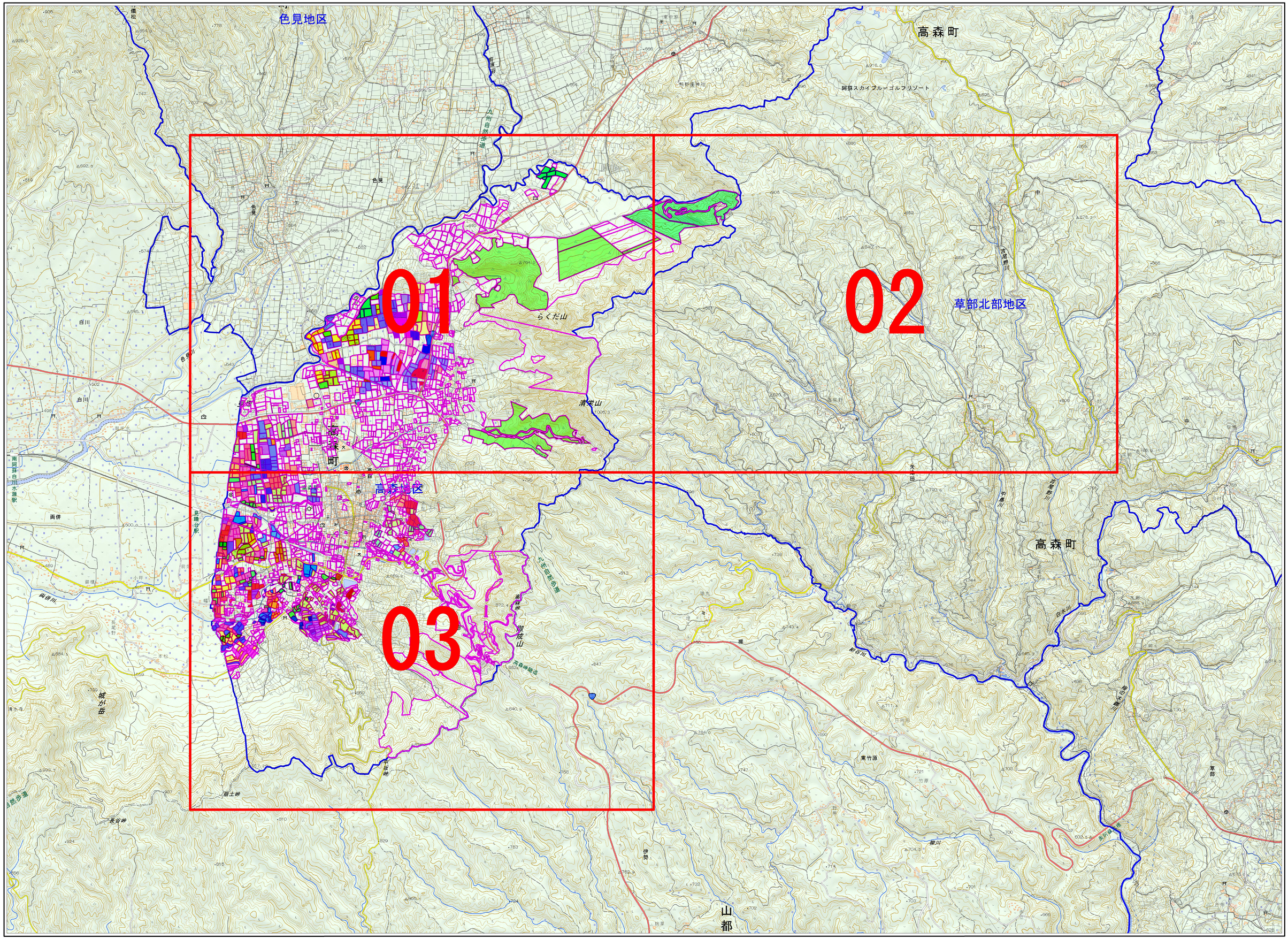

凡　例

着色	
地区界	
地域計画対象地番	
筆界	

※地番毎の着色につきましては、別紙1 調作各筆の着色凡例表にて参照下さい。

S=1:11000

令和6年度