目標地図　　野尻地区

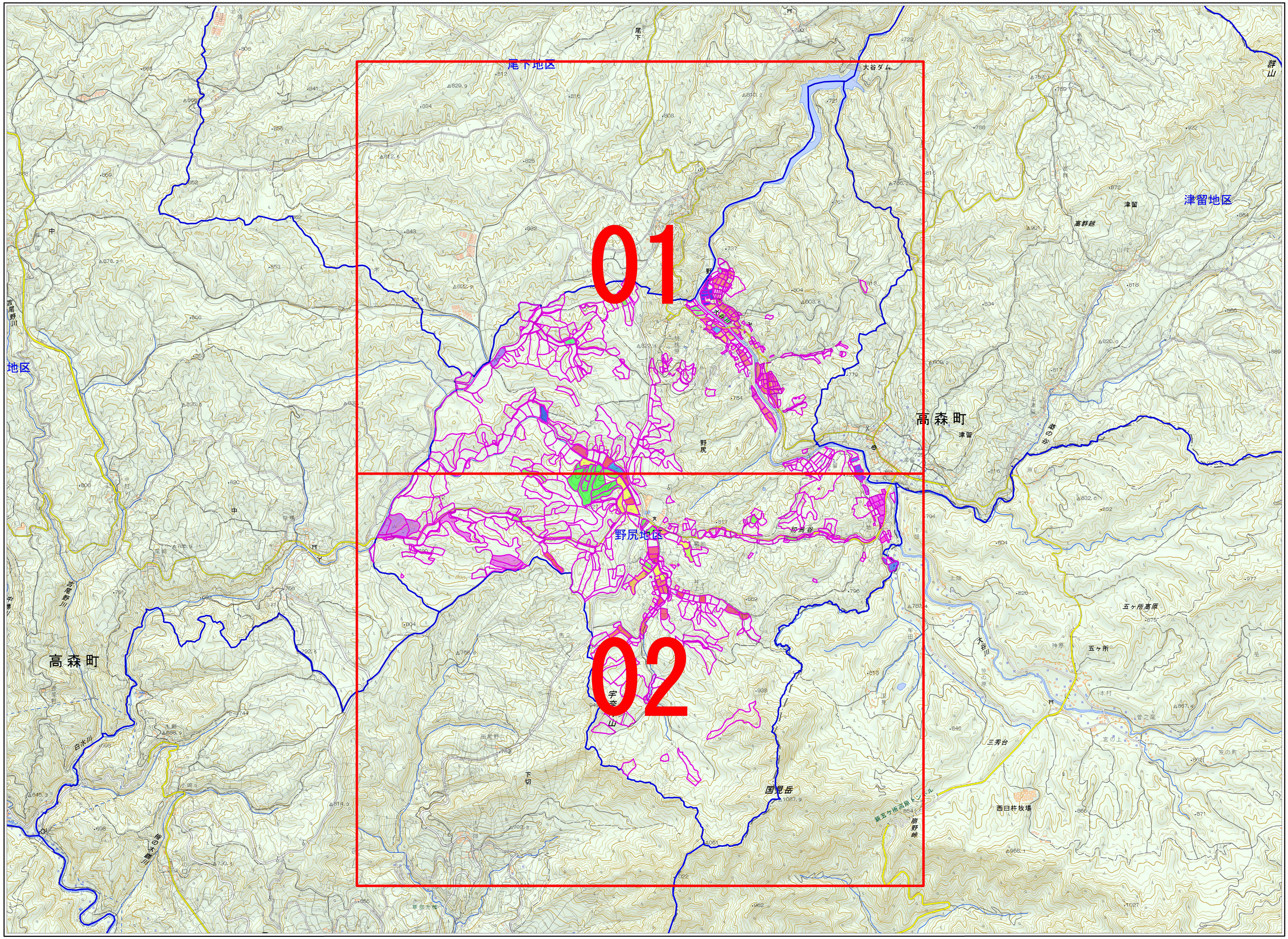

凡　例

着色	
地区界	
地域計画対象地番	
筆界	

※地番毎の着色につきましては別紙「耕作者毎の着色九州北部」をご参照下さい。

S=1:9000

令和6年度