

おくやみもうしあげます 2月受付分 (敬称略)

住 所	死亡者	年 齢	ご遺族
尾 下(尾下1)	甲斐ミツヨ	87歳	甲斐 誠一
高 森(旭 通)	橋本佐恵子	93歳	橋本 重幸
色 見(小倉原)	安片 清人	92歳	安片 節子
高 森(村 山)	杉田 トシ	92歳	杉田 年徳
高 森(村 山)	宮本 直美	52歳	宮本 湊都
尾 下(尾下1)	山田ミヨ子	90歳	山田 裕司

町社会福祉協議会へご寄附いただきました。  
大津ハツヨ様 橋本 重幸様 安片 節子様  
佐田さち子様 杉田 年徳様 (順不同)

南阿蘇ビジターセンター 阿蘇野草園だより

●イチリンソウとニリンソウ(キンポウゲ科)

枯れ葉残る地面から純白のお花が顔を出します。“早春植物”の一つのイチリンソウとニリンソウです。白い花びらのようなものは萼で花びらはありません。同じ頃にニリンソウも開花し始めます。イチリンソウは葉が深く切れ込み、葉柄があるのが特徴です。対するニリンソウは葉柄がありません。

お花を3輪つけるサンリンソウもあるのですが、九州には分布はないとされています。

イチリンソウは主に1輪ですがたまに2輪つけることがあり、ニリンソウは1～4輪の花をつけることがありますので、正確に見分けるには葉を観察することをお勧めします✳



✳花言葉✳

イチリンソウ：「追憶」「あなたを守りたい」「久遠の美」  
ニリンソウ：「友情」「協力」「ずっと離れない」

📍 南阿蘇ビジターセンター ☎0967-62-0911

休日在宅医

診療は午前9時から午後5時まで



月日	病・医院名	電話番号
4月 6日	寺崎内科胃腸科クリニック	☎0967(62)0378
13日	良見内科医院	☎0967(62)0646
20日	渡邊内科	☎0967(67)1777
27日	渡邊総合内科クリニック	☎0967(65)2201
29日	いしだクリニック	☎096(279)2500

令和7年2月28日現在

(対前月末)

まちの人口	人口／5,798人	(－ 7)
	男性／2,816人	(＋ 0)
	女性／2,982人	(－ 7)
	世帯／2,931世帯	(－ 2)

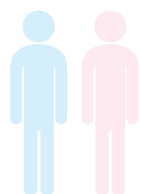

編集後記

広報たかもりをご覧のみなさん、お待たせしました。この編集後記を待ちわびていた方も多くいるのではないのでしょうか。また毎月掲載できるように頑張ります！

3月は別れの季節。うちの1歳の息子も4月から新しい保育園に転園するので今の保育園とはお別れです。先生方には感謝してもしきれません。みなさんも家族や日頃お世話になっている人に感謝の気持ちを伝えてみてください。

みなさまの4月からの新たなスタートを応援しています。(茉)

高森カレンダー

4月16日～5月15日

4月

April

17日(木)	1才児健康相談	13:00～	高森総合センター 和室
22日(火)	9～10ヶ月児健康相談	9:30～	高森総合センター 和室
24日(木)	1才6ヶ月児健康診査	13:00～	色見総合センター
25日(金)	年金相談	10:00～15:00	高森総合センター 中会議室

5月

May

13日(火)	5～6ヶ月児健康相談	9:30～	高森総合センター 和室
14日(水)	無料就職相談会	13:30～16:00	高森総合センター 和室

大阿蘇環境センター未来館からのお知らせ

ごみ直接搬入時の「家庭系ごみ処理手数料」を改定します

令和7年10月1日(水)から、家庭から出たごみを「南部中継基地」に直接持ち込む際のごみ処理手数料を改定します。

今回の料金改定は、近年の物価上昇等によるごみ処理経費の増加に伴い、「受益者負担の公平化」、「ごみ処理経費等の確保」を目的とするものです。

皆さまのご理解とご協力をお願いします。

1 改定日 令和7年10月1日(水)

2 改定内容

現行料金(令和7年9月30日まで)	改定後料金(令和7年10月1日から)
10kg：無料 20kg：100円(税込) (10kg毎に50円加算)	10kg：100円(税込) (10kg毎に100円加算)

(例) 家庭系ごみ		(例) 家庭系ごみ	
表示した重量	金額	表示した重量	金額
10kg	無料	10kg	100円
20kg	100円	20kg	200円
30kg	150円	30kg	300円
⋮	⋮	⋮	⋮

※南部中継基地に設置してある計量器に表示した重量により料金を徴収

■令和7年10月1日以降、直接持ち込む際は透明袋(中身が確認できる袋)で持ち込みができます。(フレコンバッグ、飼料袋等での持ち込みはできません)

これまでどおり必ず、可燃ごみ、資源ごみ、不燃ごみに分別して持ち込んでください。※分別ができていない場合は、持ち込みをお断りします。

■「指定ごみ袋」で持ち込んだ場合も料金は徴収します。

■ごみステーションに出す際は、これまでどおり必ず「指定ごみ袋」を使用してください。

📍 生活環境課 ☎0967-62-2225  
阿蘇広域行政事務組合 南部中継基地 ☎0967-62-0719

